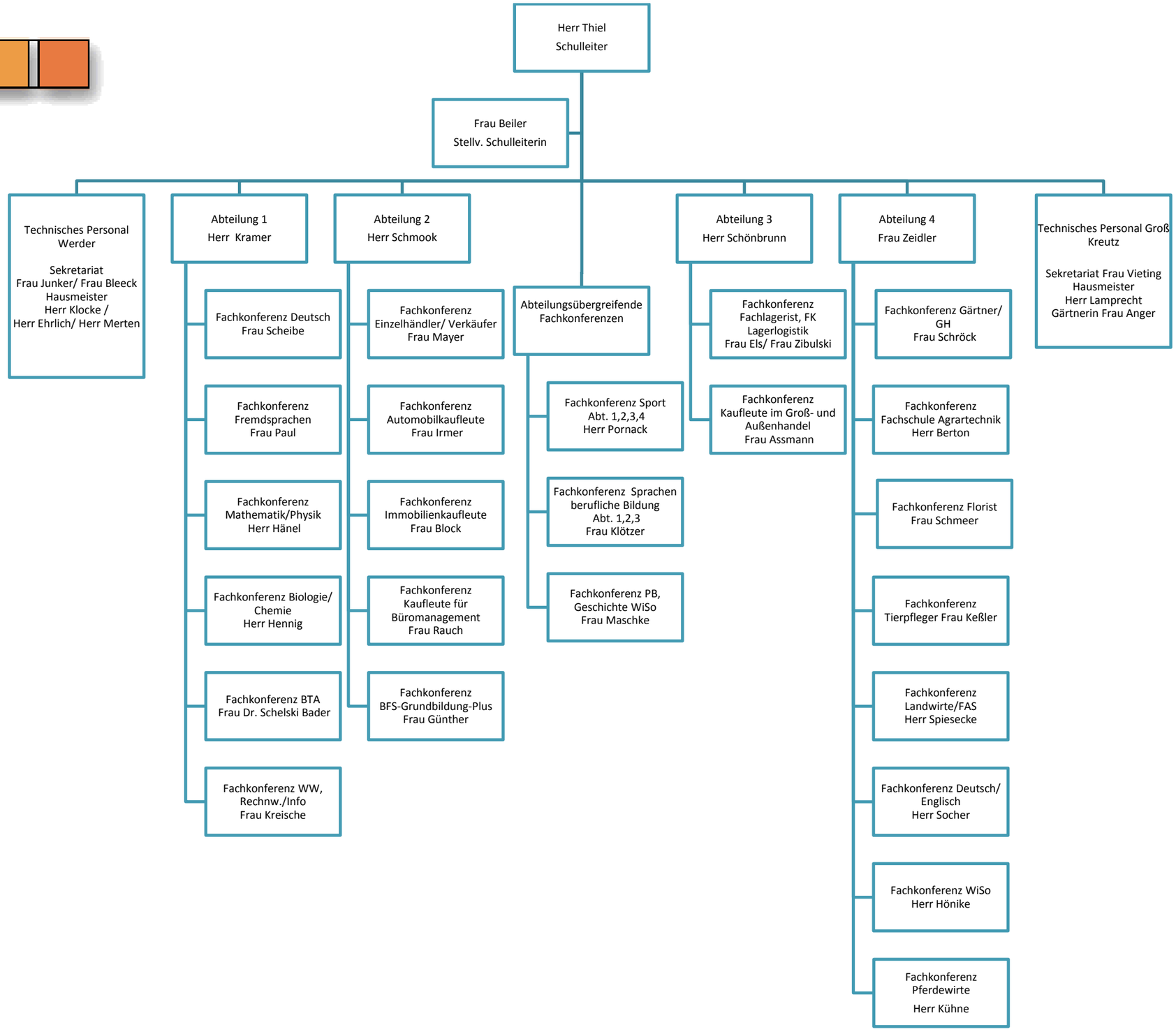
Herr Thiel
Schulleiter
Frau Beiler
Stellv. Schulleiterin
Technisches Personal Werder
Sekretariat
Frau Junker/ Frau Bleeck
Hausmeister
Herr Klocke /
Herr Ehrlich/ Herr Merten
Abteilung 1
Herr Kramer
Fachkonferenz Deutsch
Frau Scheibe
Fachkonferenz Fremdsprachen
Frau Paul
Fachkonferenz Mathematik/Physik
Herr Hänel
Fachkonferenz Biologie/ Chemie
Herr Hennig
Fachkonferenz BTA
Frau Dr. Schelski Bader
Fachkonferenz WW, Rechnw./Info
Frau Kreische
Abteilung 2
Herr Schmook
Fachkonferenz Einzelhändler/ Verkäufer
Frau Mayer
Fachkonferenz Automobilkaufleute
Frau Irmer
Fachkonferenz Immobilienkaufleute
Frau Block
Fachkonferenz Kaufleute für Büromanagement
Frau Rauch
Fachkonferenz BFS-Grundbildung-Plus
Frau Günther
Abteilungsübergreifende Fachkonferenzen
Fachkonferenz Sport
Abt. 1,2,3,4
Herr Pornack
Fachkonferenz Sprachen berufliche Bildung
Abt. 1,2,3
Frau Klötzer
Fachkonferenz PB, Geschichte WiSo
Frau Maschke
Abteilung 3
Herr Schönbrunn
Fachkonferenz Fachlagerist, FK Lagerlogistik
Frau Els/ Frau Zibulski
Fachkonferenz Kaufleute im Groß- und Außenhandel
Frau Assmann
Abteilung 4
Frau Zeidler
Fachkonferenz Gärtner/ GH
Frau Schröck
Fachkonferenz Fachschule Agrartechnik
Herr Berton
Fachkonferenz Florist
Frau Schmeer
Fachkonferenz Tierpfleger Frau Keßler
Fachkonferenz Landwirte/FAS
Herr Spiesecke
Fachkonferenz Deutsch/ Englisch
Herr Socher
Fachkonferenz WiSo
Herr Hönike
Fachkonferenz Pferdewirte
Herr Kühne
Technisches Personal Groß Kreutz
Sekretariat Frau Vieting
Hausmeister
Herr Lamprecht
Gärtnerin Frau Anger